PORTFOLIO

MANON SALDUCCI

Architecte d'Intérieur / Designer

À PROPOS:

MANON SALDUCCI

Après avoir étudié et travaillé à Bruxelles, Nice, Londres et Paris, Manon Salducci crée sa propre agence d'architecture d'intérieur en 2019.

Diplômée par l'Académie Charpentier de Paris et reconnue par le Conseil Français des Architectes d'intérieur en 2020, elle exerce son métier dans plusieurs secteurs : L'architecture d'intérieur et le design sur-mesure

PRÉSENTATION DE L'AGENCE

L'agence «Manon Salducci» conçoit essentiellement ses projets en travaillant sur les matières locales et minérales.

S'inspirant du minimalisme et de formes épurées ayant pour but de créer une émotion, ses signatures élégantes sont des outils essentiels pour l'équilibre et l'harmonie d'un projet architectural.

@manonsalducci_archidint
<https://www.manonsalducci.com>

20 Rue César Campinchi, 20200 Bastia
06.17.24.76.91 - contact@manonsalducci.com



©manonstudio

SOMMAIRE :

01.
Concept store
p.04

02.
Centre médical
p.08

03.
Boutique
p.11

04.
Restaurant
p.14

05.
Coworking
p.18

06.
Espace de convivialité
p.22

01. Concept store:

Un lieu accueillant, reflet du savoir-faire artisanal de l'Atelier de la Noisette.

Pour « l'Atelier de la noisette », nous avons imaginé un **merchandising sur-mesure** afin de **raconter son histoire** et mettre en lumière **son savoir-faire** artisanal autour du cacao et de la noisette. Aux côtés de sa fondatrice, Laurine Serra, nous avons travaillé sur un concept qui valorise ses créations et **renforce son image de marque**, notamment à travers un nouveau logo conçu avec une graphiste.

Un projet complet comme celui-ci est avant tout **un travail d'équipe**. Avec le client, bien sûr, mais aussi avec les artisans locaux et les entrepreneurs qui ont donné vie à cette boutique. Chaque savoir-faire a contribué à façonner **un lieu unique**, en parfaite harmonie avec l'ADN de la marque.



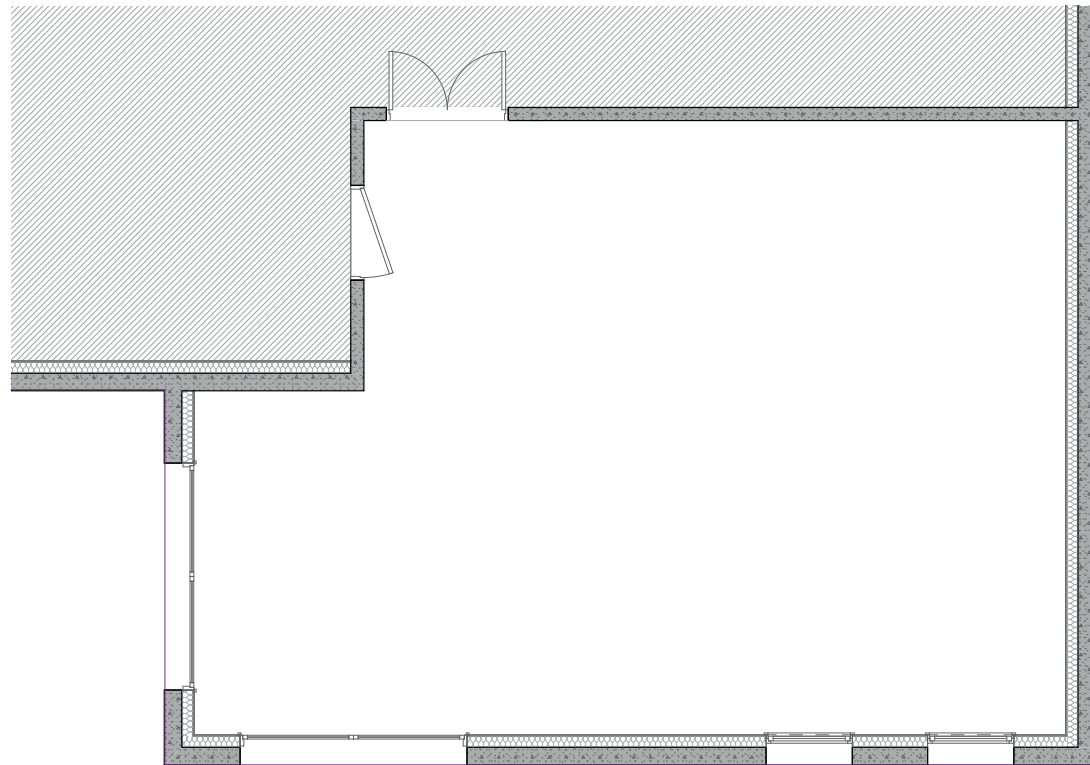

Plan de l'existant

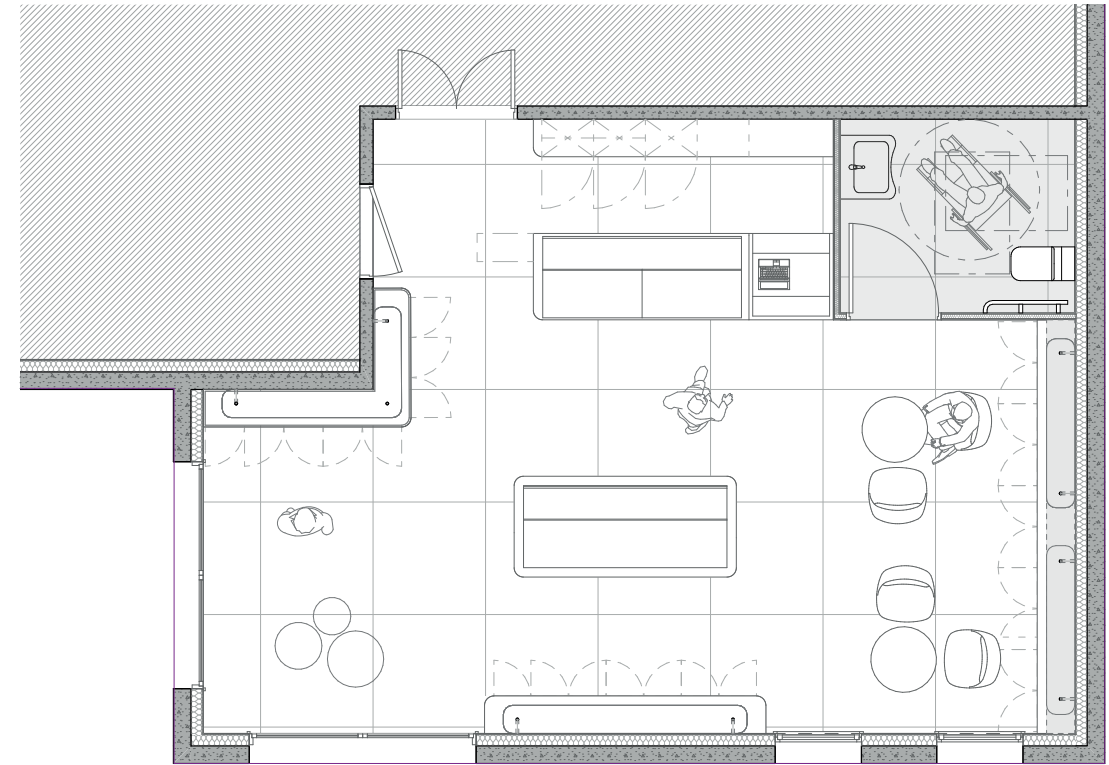

Plan du projet

Mission de conception/réalisation

Type : Aménagement/création sur-mesure

Surface : 80m²

Lieu : Haute Corse

Année de livraison : 2024

Programme :

La répartition de l'espace est la suivante :

- Salle de vente
- Banque d'accueil et caisse
- WC PMR



Photographies du projet
©maccé_studio

02. Centre médical :

Création de l'identité visuelle et transformation intérieur.

L'aménagement intérieur a été conçu autour de trois facteurs essentiels : **sobriété, ergonomie et bien-être.**

L'objectif est d'offrir aux usagers un environnement **fonctionnel, accueillant et apaisant**, favorisant la qualité des échanges et le confort au quotidien.

Les espaces de **consultation, sobres et ergonomiques, encouragent l'écoute** et **l'adaptation à chaque soin.**

Les espaces communs, quant à eux, sont dynamisés par une signalétique claire et des contrastes colorés, facilitant l'orientation et la **convivialité.**

Enfin, l'utilisation du bois renforce la dimension chaleureuse du lieu, tout en créant une atmosphère **naturelle et rassurante.**

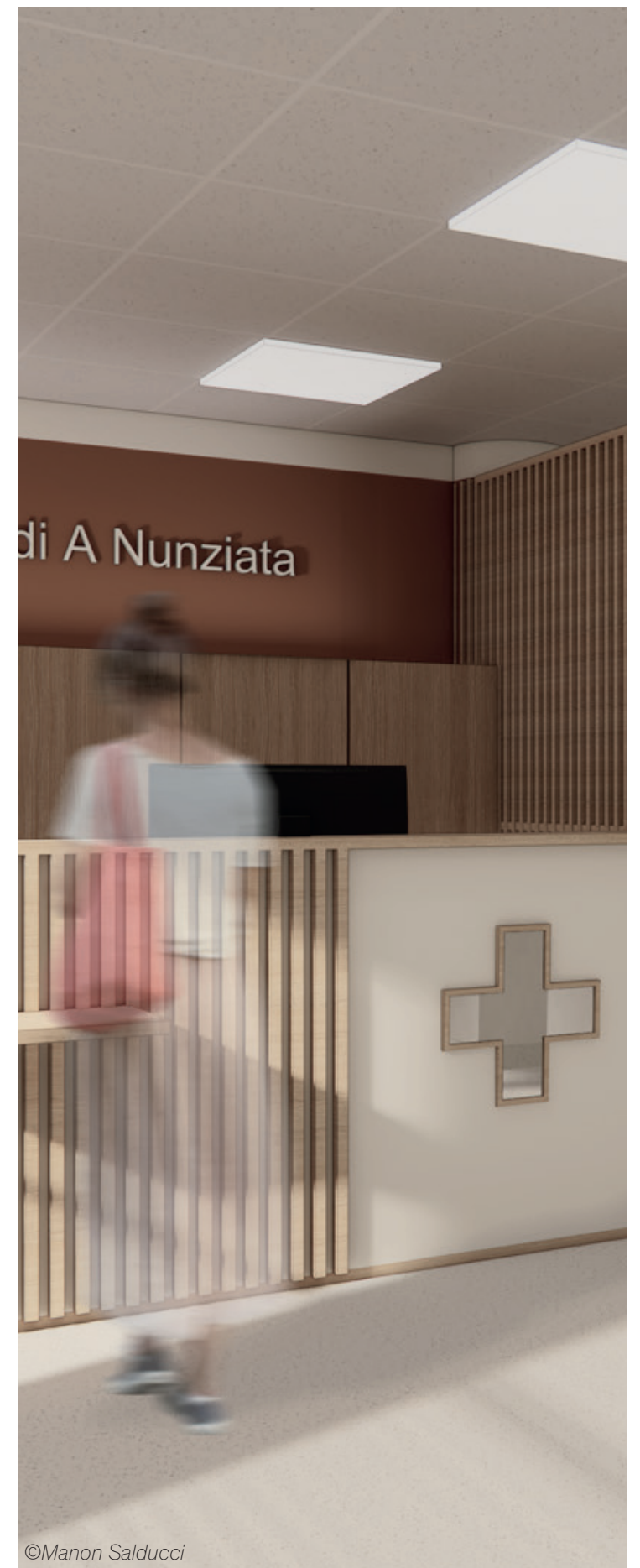

©Manon Salducci

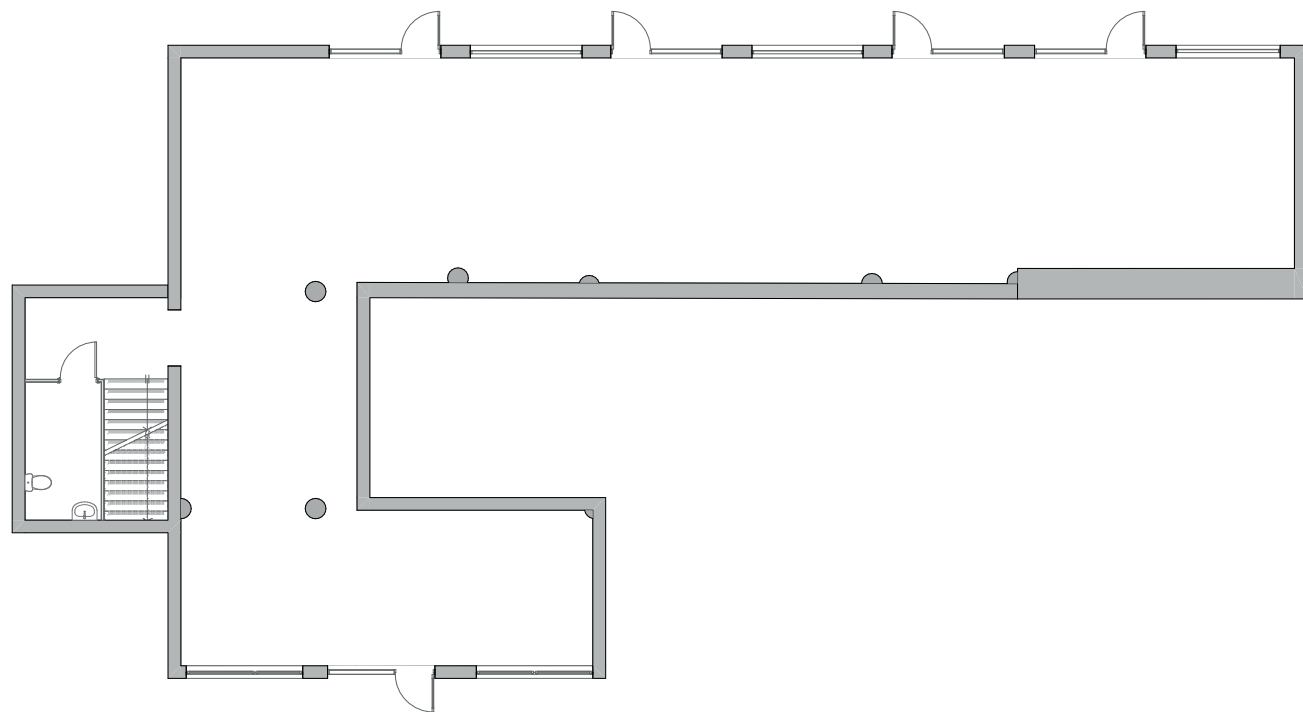

Plan de l'existant

Mission de conception

Type : Rénovation

Surface : 120m²

Lieu : Haute Corse

Année de livraison : 2025

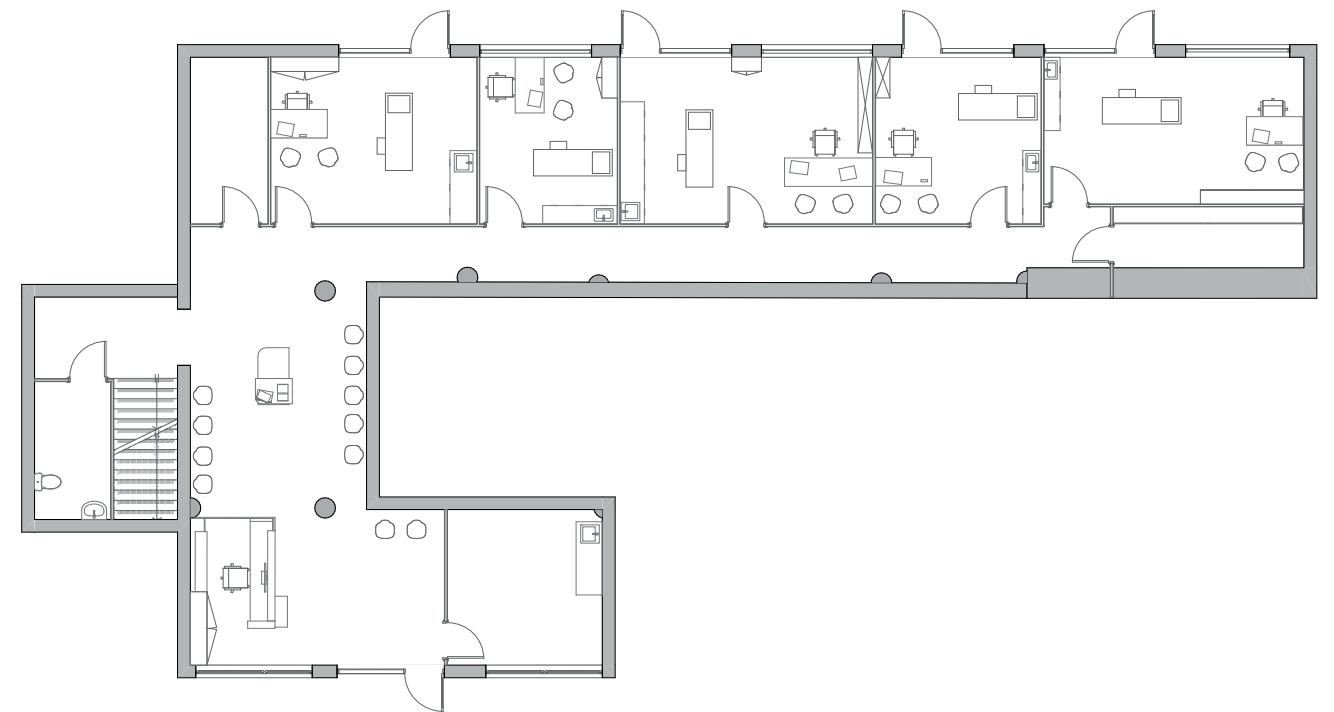

Plan du projet

Programme :

La répartition de l'espace est la suivante :

- Bureau d'accueil
- Salle de soin
- Salle de réception et d'attente



Perspectives 3D du projet
©manonsalducci

03. Boutique :

Transformation d'une boutique de prêt-à-porter et de sneakers

Le parti pris repose sur une mise en **scène cohérente**, guidée par une charte graphique imposée. Les volumes, les arches existantes et les grandes ouvertures créent une atmosphère lumineuse, tandis que **le contraste** entre le bois noir et le bois naturel apporte un équilibre à l'ensemble et rythme l'espace.

Le rez-de-chaussée accueille la **zone de vente**, pensée comme un parcours fluide autour d'un mobilier central généreux. Les murs sont **soulignés par une ligne aérienne**, un système d'accroche favorisant une présentation **minimaliste et lisible**. L'étage est quant à lui dédié au stockage et à la gestion logistique.

Le projet propose ainsi une boutique en cohérence avec les produits mis en vente, offrant une **expérience d'achat contemporaine**, organisée et raffinée.

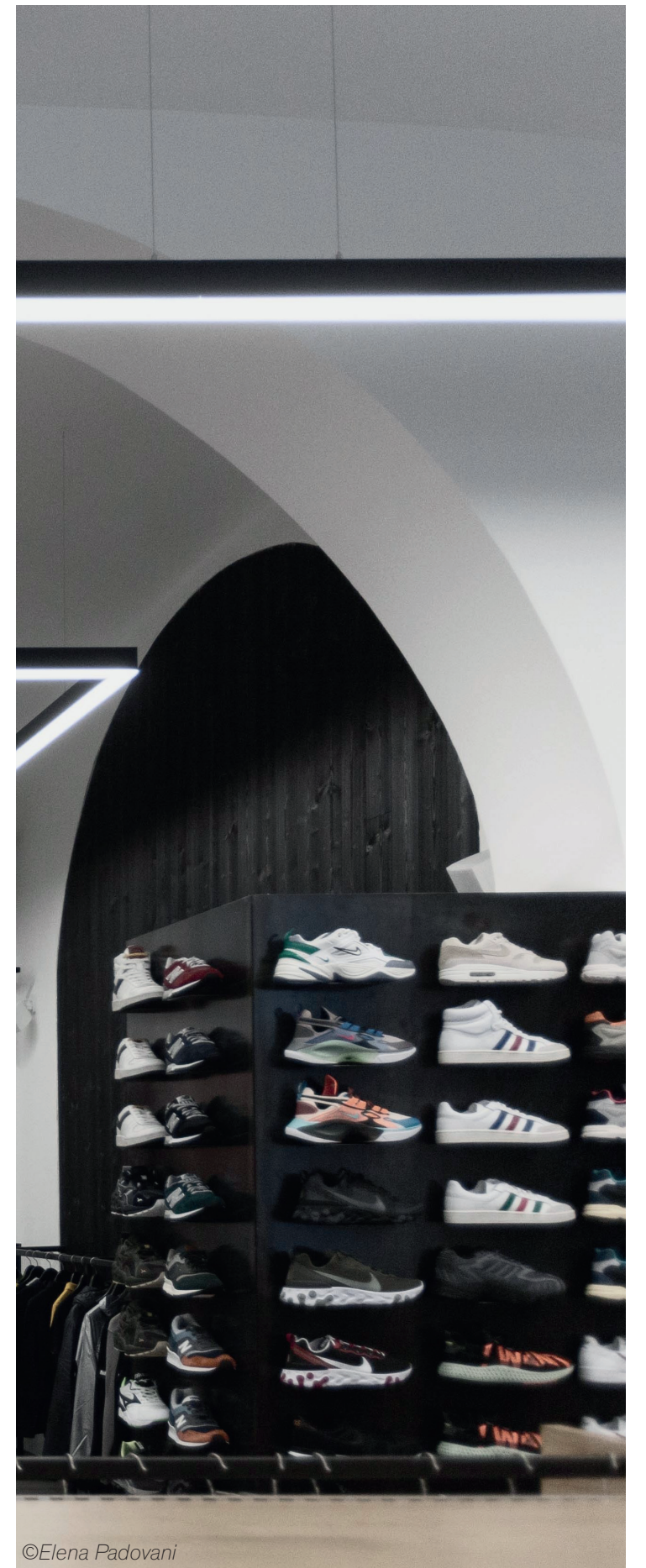

©Elena Padovani

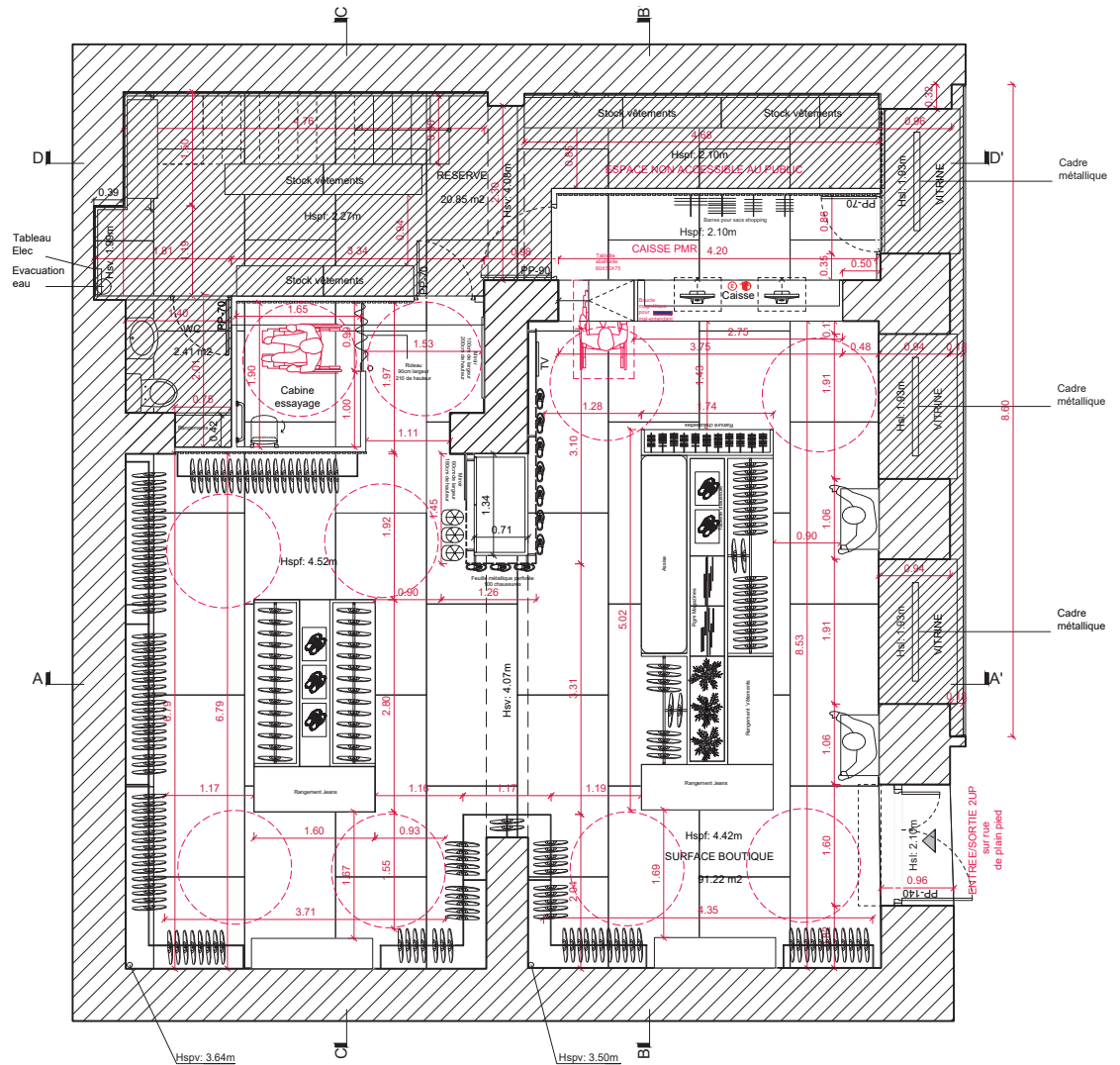
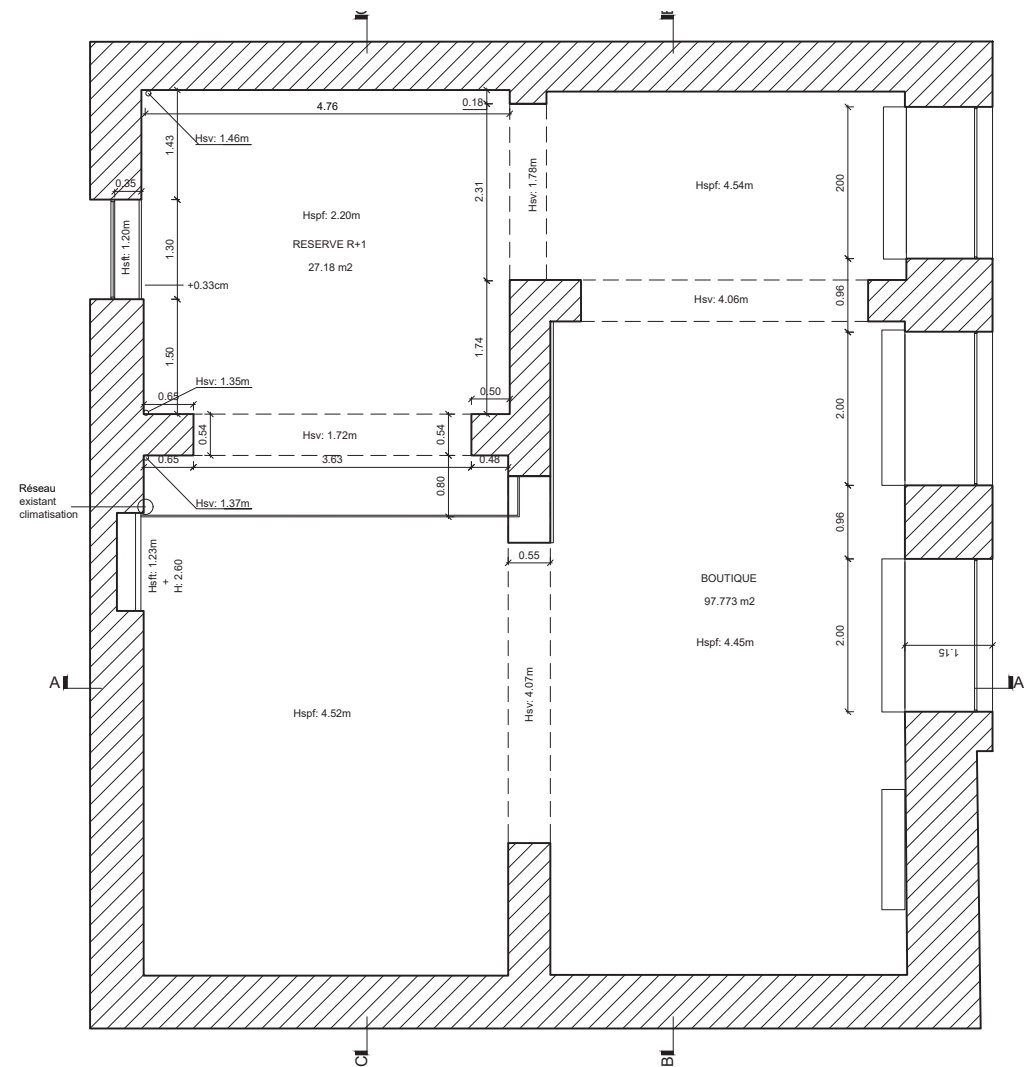

Mission de conception et de réalisation

Type : Rénovation/création sur-mesure

Surface : 120m²

Lieu : Haute Corse

Année de livraison : 2020

Programme :

La répartition de l'espace est la suivante :

- RDC: Salle de vente/caisse/ espace de stockage
- R+1: Espace de stockage



Photographies du projet ©Elena Padovani

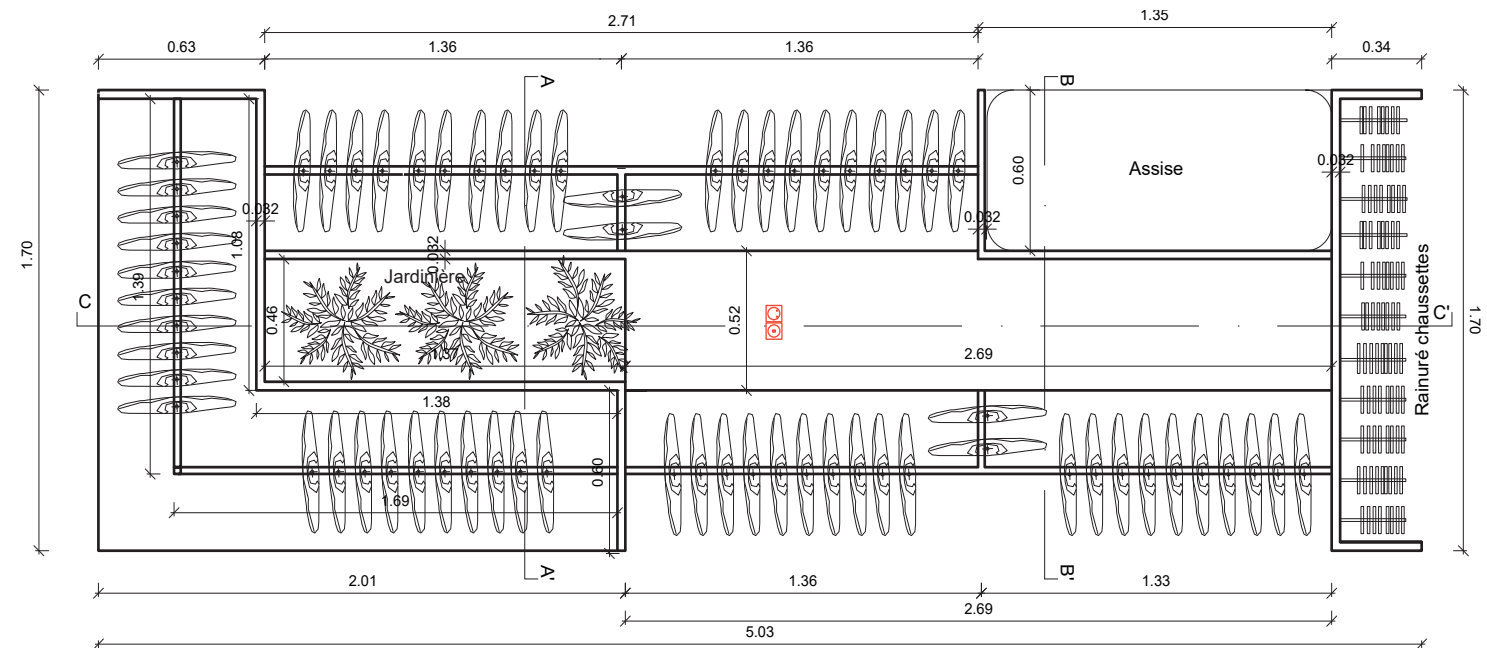

Plan détail d'un élément sur-mesure

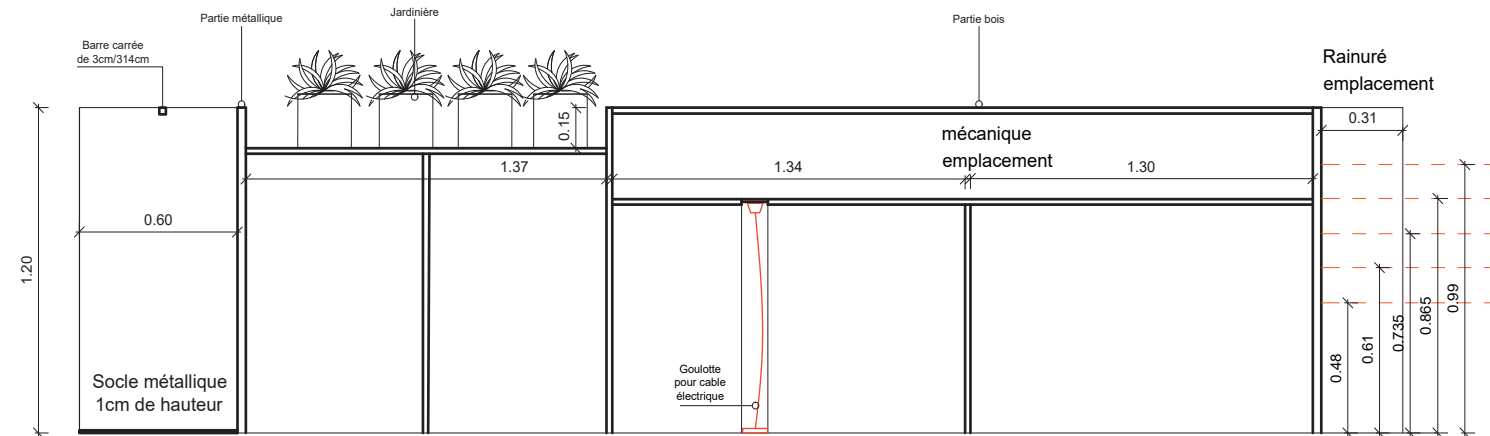

Coupe détail d'un élément sur-mesure



Photographies du projet
©Elena Padovani

04. Restaurant :

Transformation d'une salle de sport en un restaurant.

Ce projet consiste en la transformation complète d'une salle de sport située dans le centre ancien de Bastia en un restaurant **chaleureux et contemporain**. Le budget a été réorienté vers l'essentiel : les matières, la lumière et le mobilier, afin d'obtenir une ambiance **maîtrisée et cohérente**.

Les textures se mêlent à des banquettes courbes, à des tables colorées et à un bar conçu sur-mesure, **pensé comme un véritable point de rencontre**. La rénovation s'appuie sur une succession d'interventions précises, privilégiant la justesse plutôt que la surcharge, pour révéler un espace **harmonieux et lumineux**.

Chaque élément a été dessiné pour renforcer **la convivialité et guider le regard** : luminaires sphériques, miroirs arrondis, rythme des colonnes, touches végétales. L'ensemble compose une **atmosphère théâtrale**, structurée et chaleureuse, offrant **une nouvelle identité au lieu tout en répondant aux usages d'un restaurant contemporain**.



© Marion Salicrú

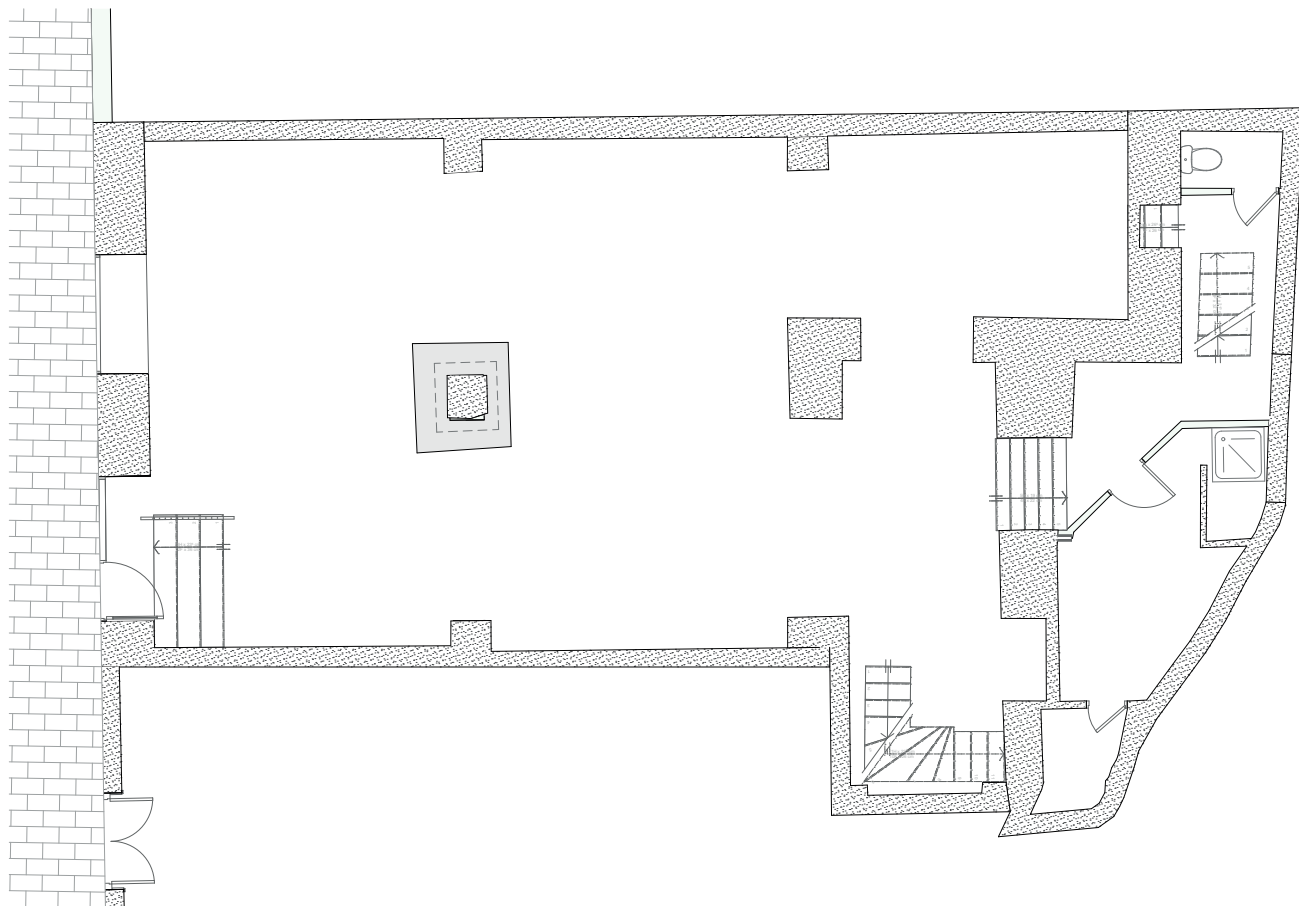

Plan de l'existant

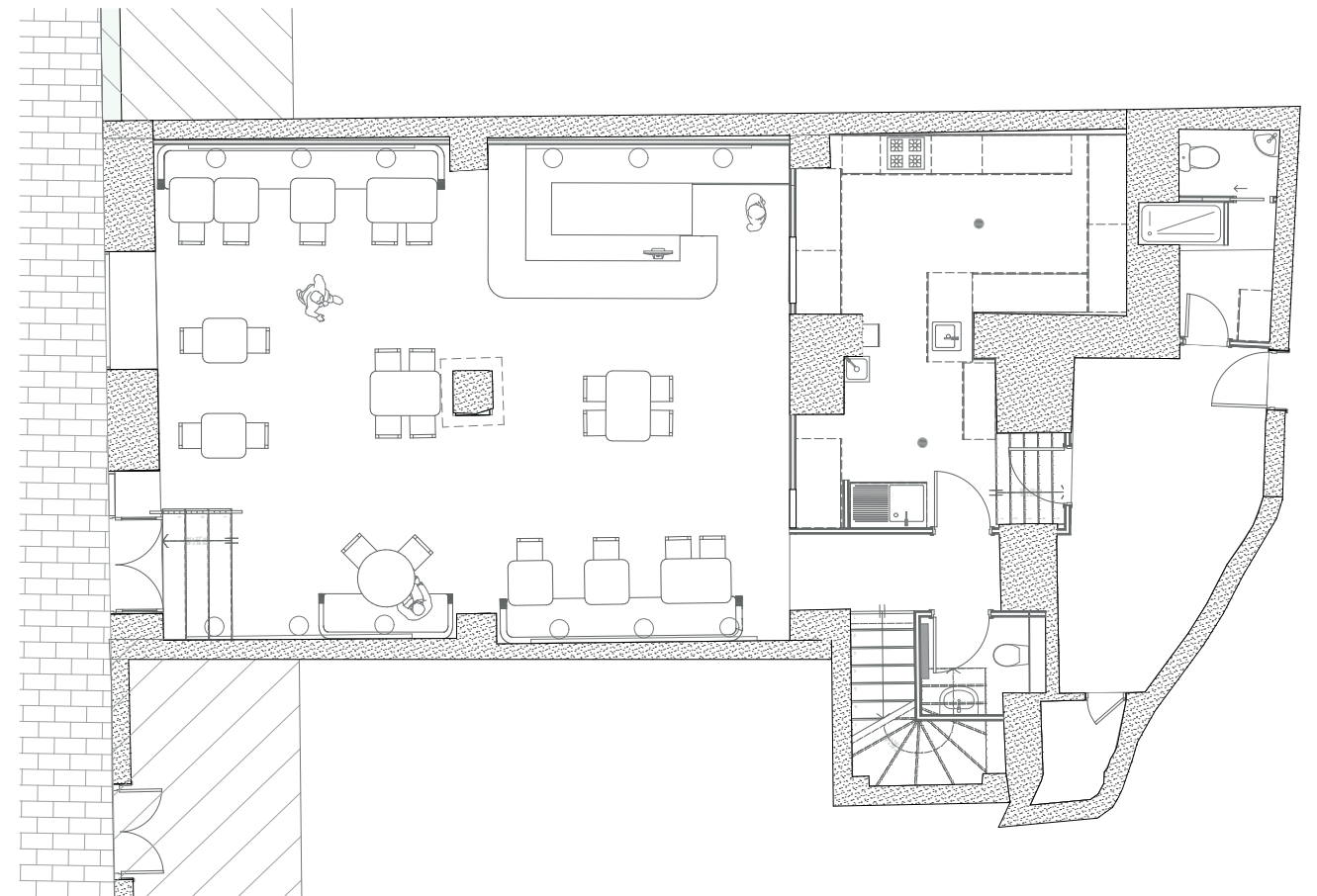

Plan du projet

Mission de conception et de réalisation

Type : Rénovation/création sur-mesure

Surface : 120m²

Lieu : Haute Corse

Année de livraison : 2024

Programme :

La répartition de l'espace est la suivante :

- RDC: Salle de restaurant/bar
- RDC: WC/espace de stockage/ cuisine professionnelle
- R+ 1: Salle de restaurant

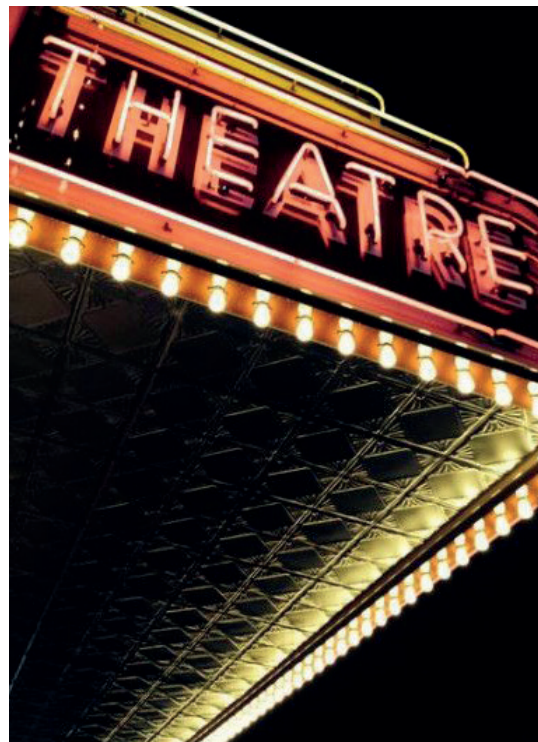

Images d'inspiration ©Pinterest

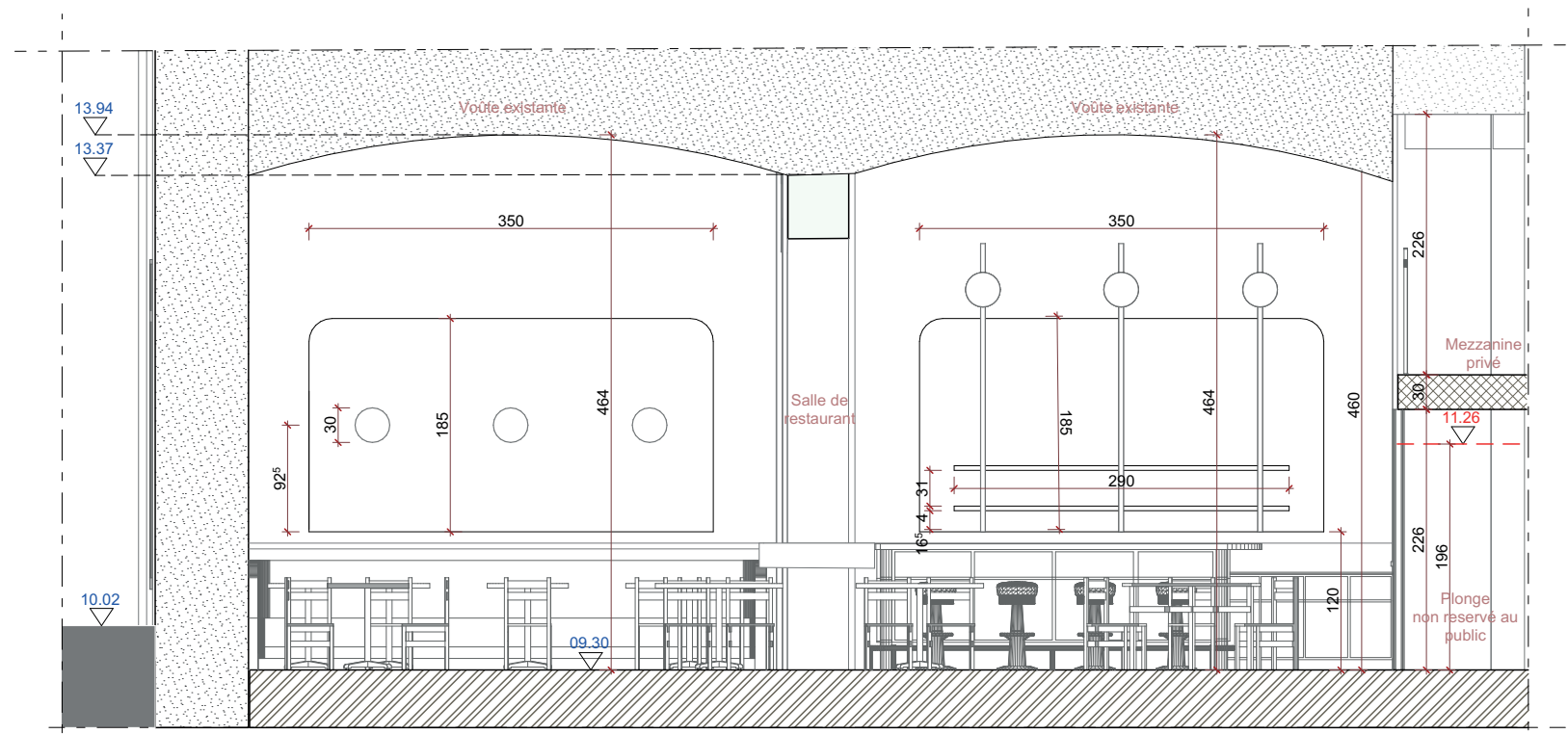

Coupe longitudinale projet

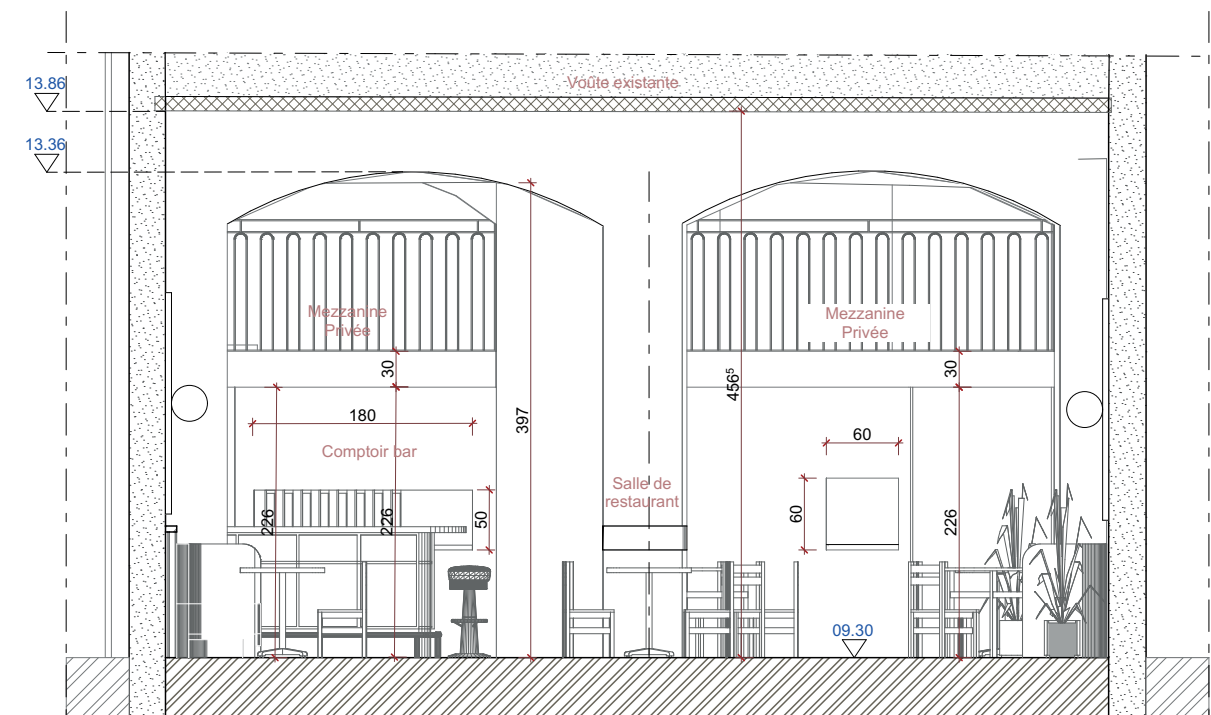

Coupe transversale projet



Perspectives 3D du projet
©manonsalducci

05. Coworking:

Transformation d'une ancienne cave en un espace de travail

Ce projet consiste en la **transformation** complète d'une ancienne cave en un espace de travail fonctionnel et apaisant.

L'objectif a été d'**optimiser** un volume voûté existant en révélant sa **structure** tout en introduisant une **palette de matériaux** chaleureux et cohérents : terrazzo clair, carreaux émaillés caramel, bois et enduits minéraux.

L'ambiance s'inspire d'un langage sobre et minimaliste, où chaque choix contribue à clarifier la **lecture de l'espace** et à créer un ensemble homogène.

Le programme intègre un sas d'entrée, un WC indépendant et une salle de travail pensée pour être confortable, **lumineuse** et adaptée à un usage quotidien. Cette rénovation illustre une approche précise et maîtrisée de l'aménagement sur-mesure, où la **fonctionnalité guide l'esthétique**.

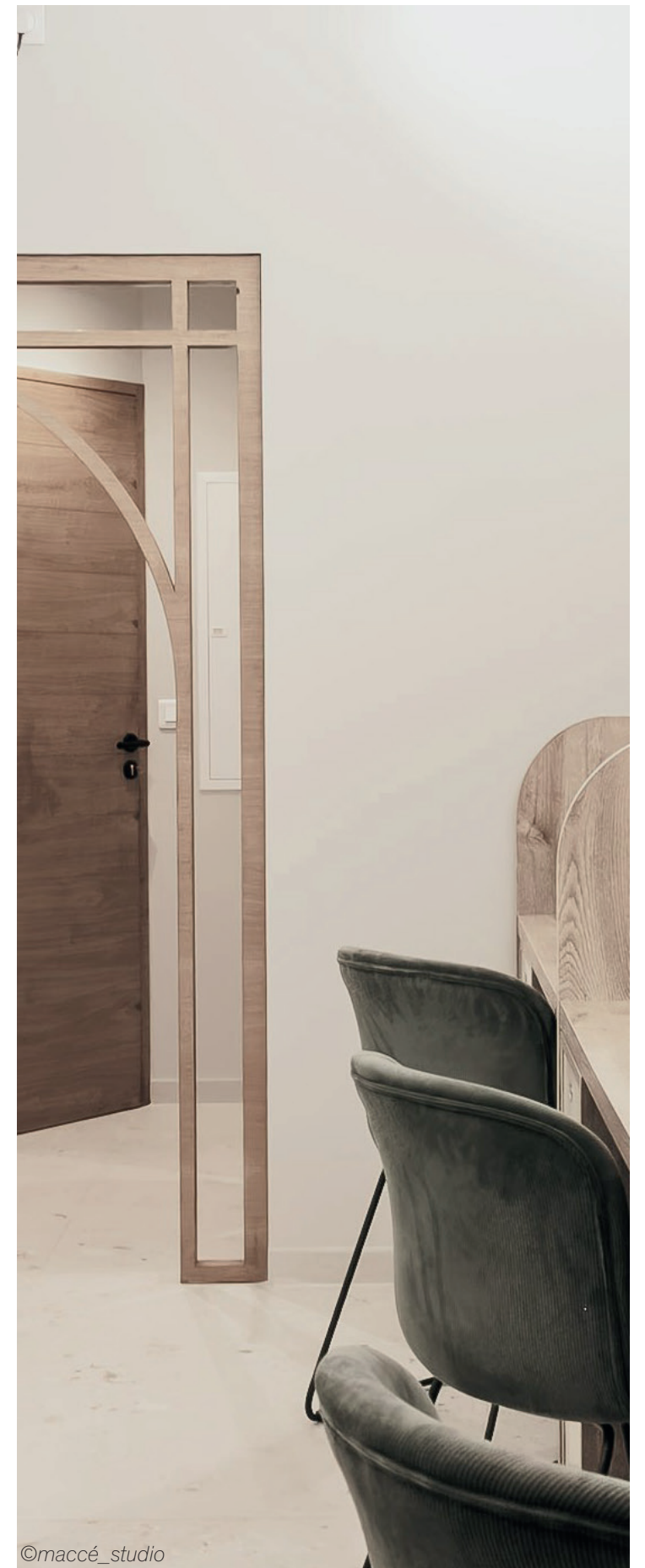

©maccé_studio

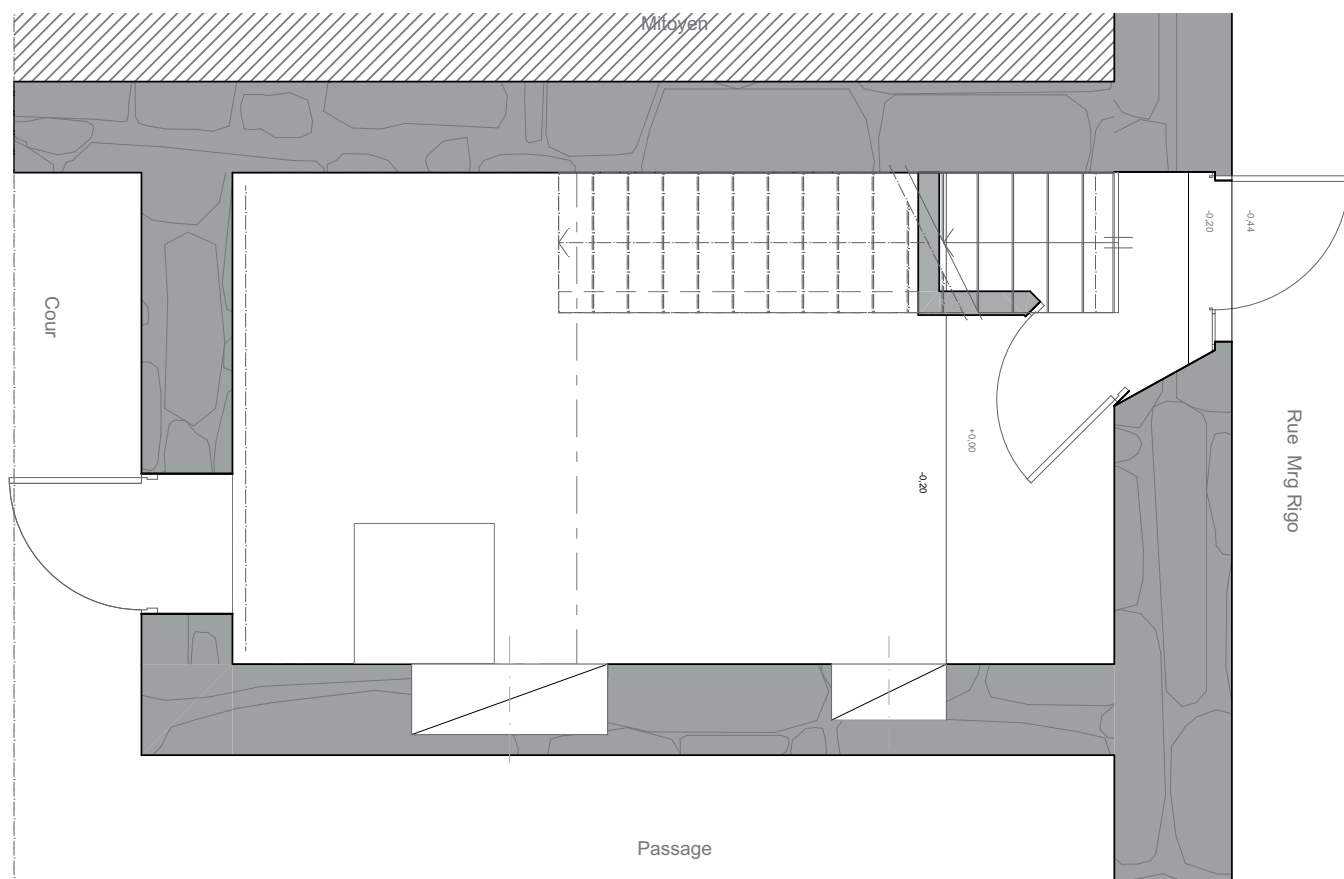

Plan de l'existant

Mission de conception et de réalisation

Type : Rénovation/création sur-mesure

Surface : 30m²

Lieu : Haute Corse

Année de livraison : 2025

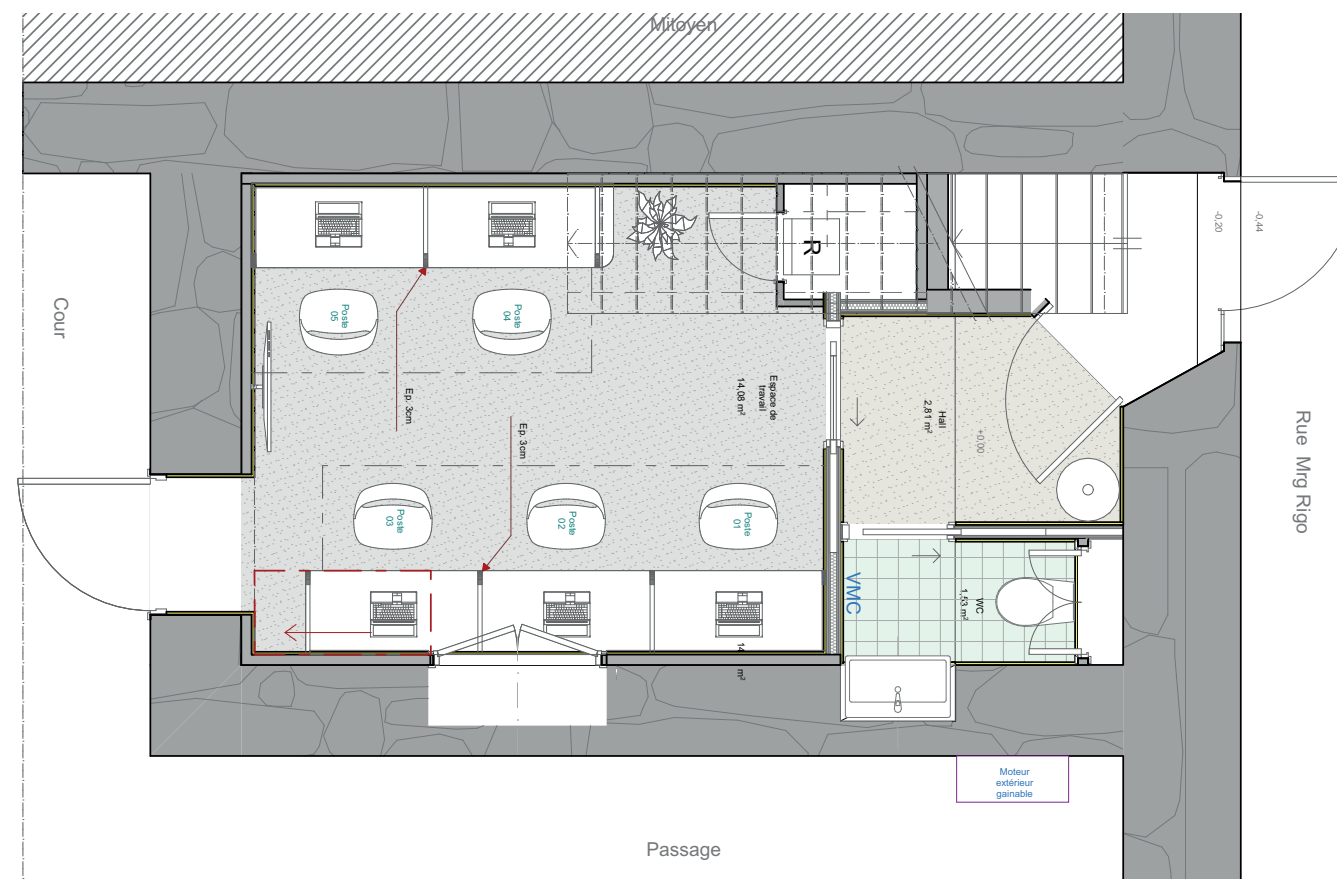

Plan du projet

Programme :

La répartition de l'espace est la suivante :

- Sas et WC indépendant
- Salle de travail



Photographies du projet
©maccé_studio

06. Espace de convivialité :

Création d'espace de vie collectif au sein d'une entreprise pluridisciplinaire «Rénover pour demain».

L'aménagement intérieur du bâtiment vise à créer des espaces **fonctionnels, collaboratifs et inspirants, en adéquation avec l'identité graphique et les valeurs** de «Rénover Pour Demain».

Les couleurs et matériaux sélectionnés refléteront leur engagement en faveur d'une rénovation énergétique durable, en privilégiant un design épuré et contemporain.



©Manon Salducci



Axonométrie - Meuble modulable séparé



Axonométrie - Meuble modulable rassemblé

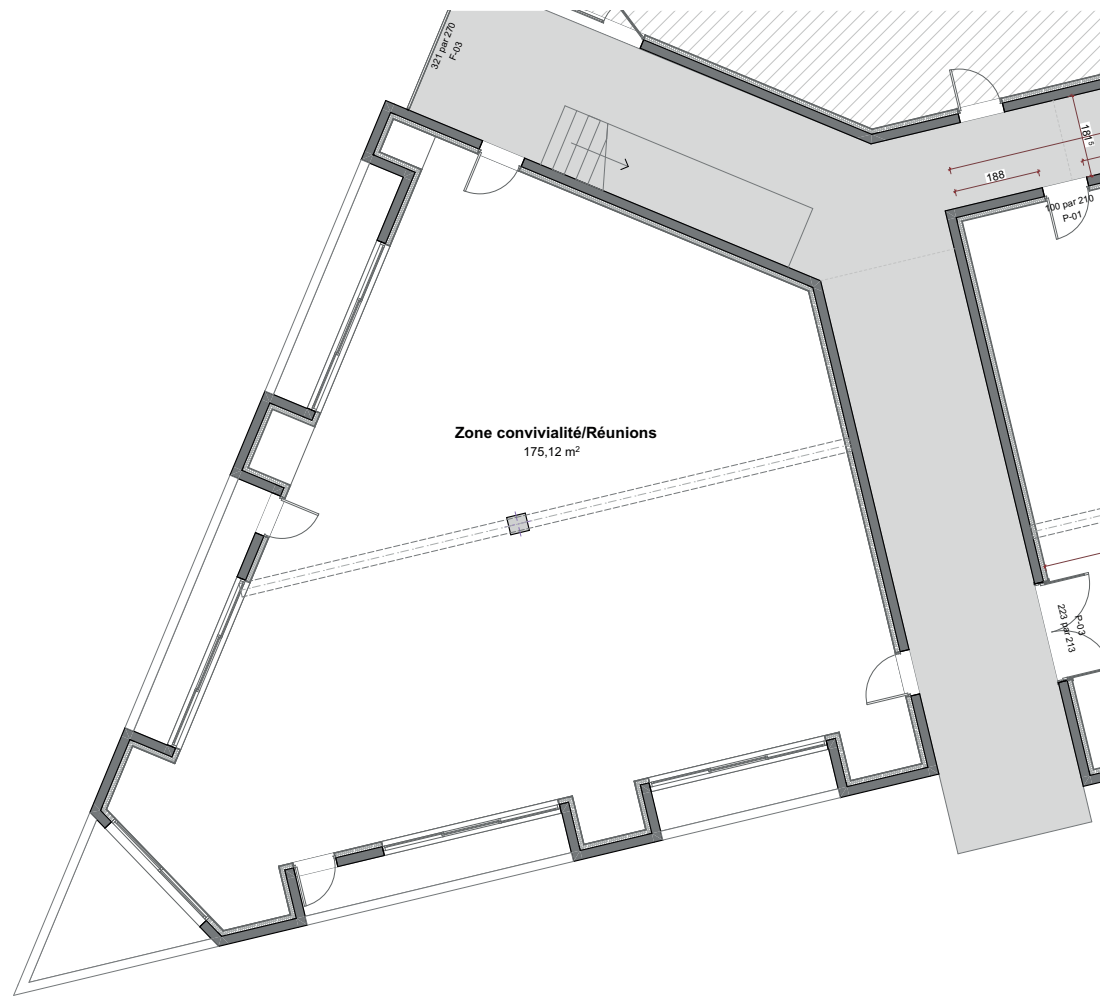

Plan de l'existant

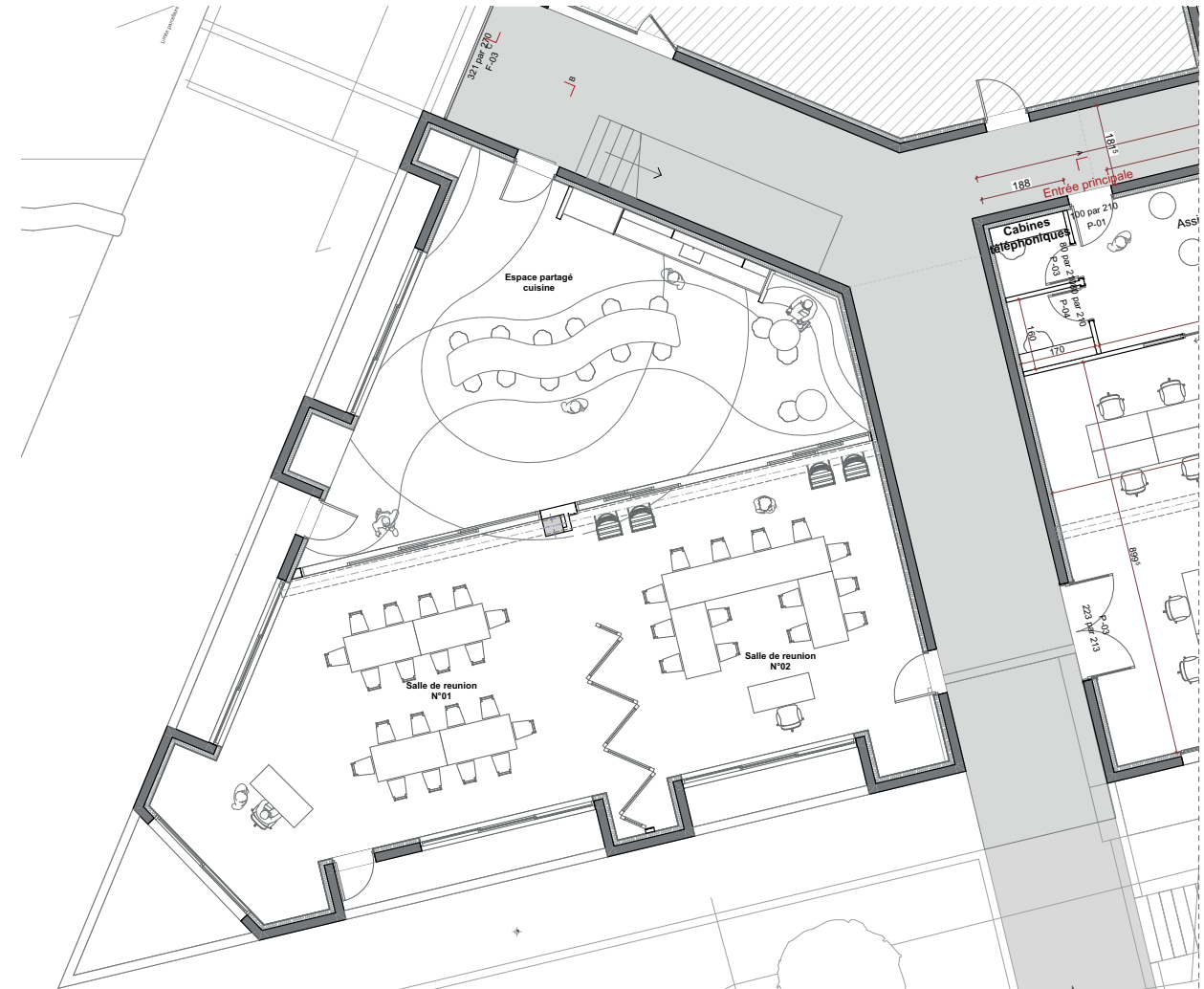

Plan du projet

Mission de conception

Type : Aménagement/ conception sur-mesure

Surface : 580m²

Lieu : Haute Corse

Année de livraison : 2025

Programme :

La répartition de l'espace est la suivante :

- **RDC :** 220 m² de zone open-space
- **RDC :** 160 m² de zone de convivialité
- **R+1 :** 200 m² de zone de direction



Perspective 3D du projet



MANON SALDUCCI

Architecte d'Intérieur / Designer